

GINÁSIO MUNICIPAL
FACHADA SUL - FRENTE PRA RUA

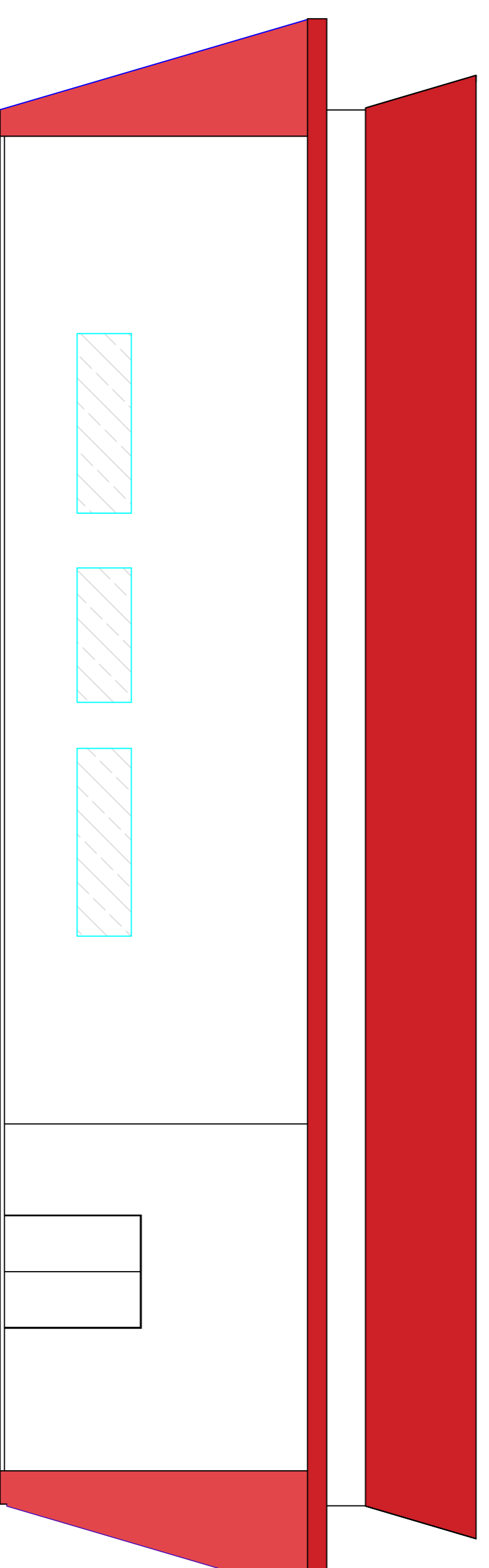

GINÁSIO MUNICIPAL
FACHADA OESTE

Prefeitura Municipal

Santo Antonio do Planalto

Av. Jorge Müller 1073 Centro Santo Antonio do Planalto - RS

RESPONSÁVEL TÉCNICO PROJETO (41) 337771800

DESENHO:

ENR. CIVIL : Alexandra Meringozzo - CREA/RB/107278

ALEXANDRE

OBRA GINÁSIO DE ESPORTES

ÁREA

ENDEREÇO Rua helmuth Kihnus

1.787,78m²

PROJETO

FACHADAS

ASSUNTO
FACHADAS SUL E OESTE

Nº PRONCHA

ESCALA 1:100 - A1

DATA
JANEIRO DE 2023

FAC-02/2