

CORTE A-A- CENTRO DE CONVIVÊNCIA, escala : 1/100  
 ESCALA : 1/100  
 ÁREA: 262,78 m<sup>2</sup>

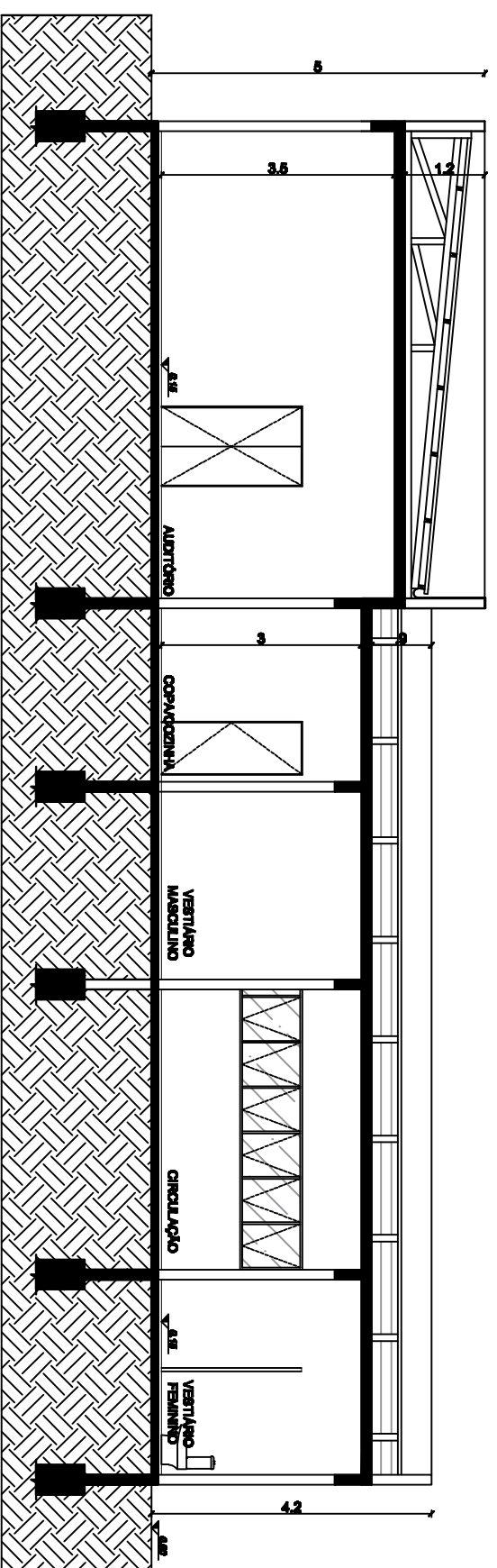

CORTE B-B- CENTRO DE CONVIVÊNCIA, escala : 1/100  
 ESCALA : 1/100  
 ÁREA: 262,78 m<sup>2</sup>

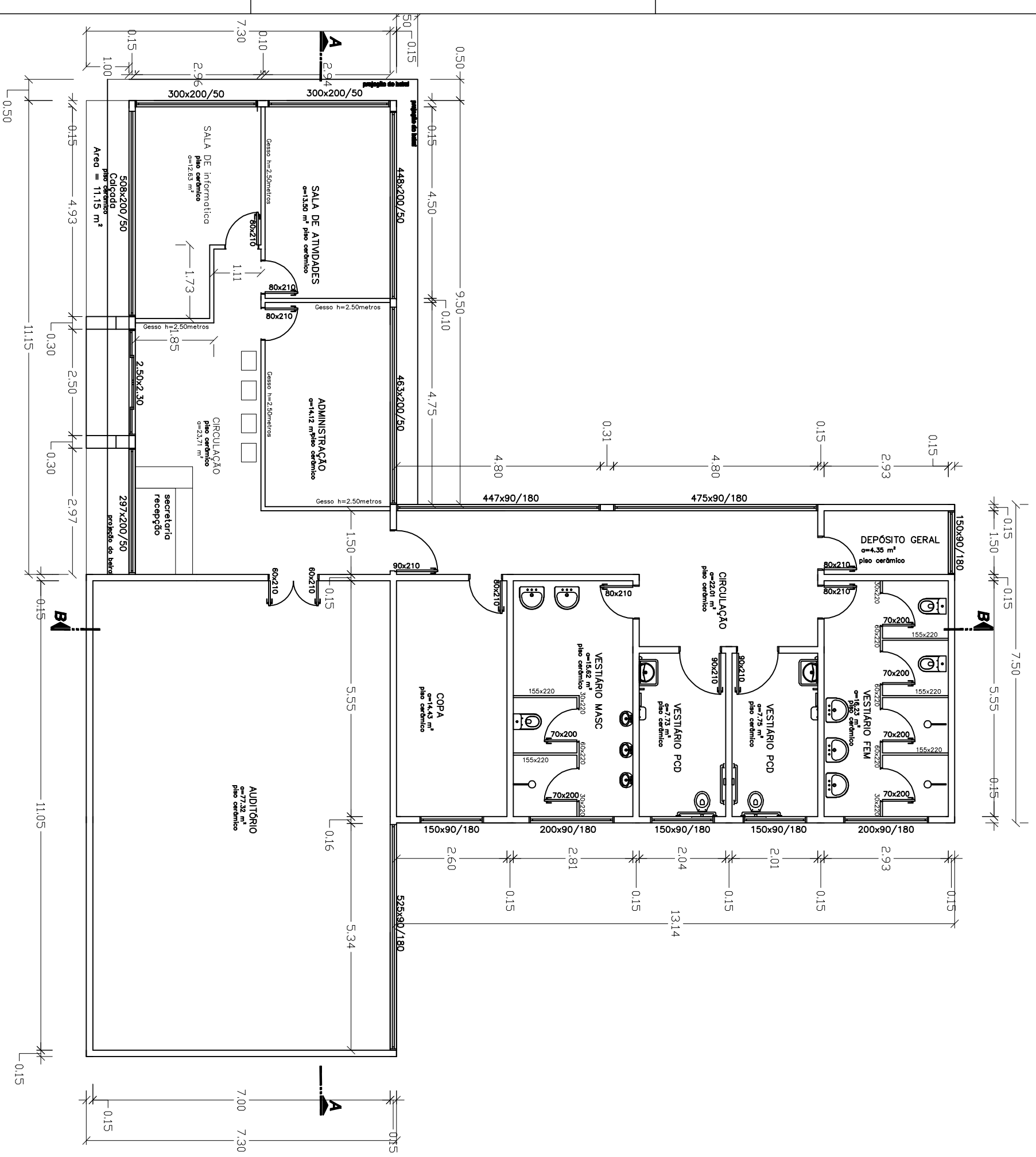
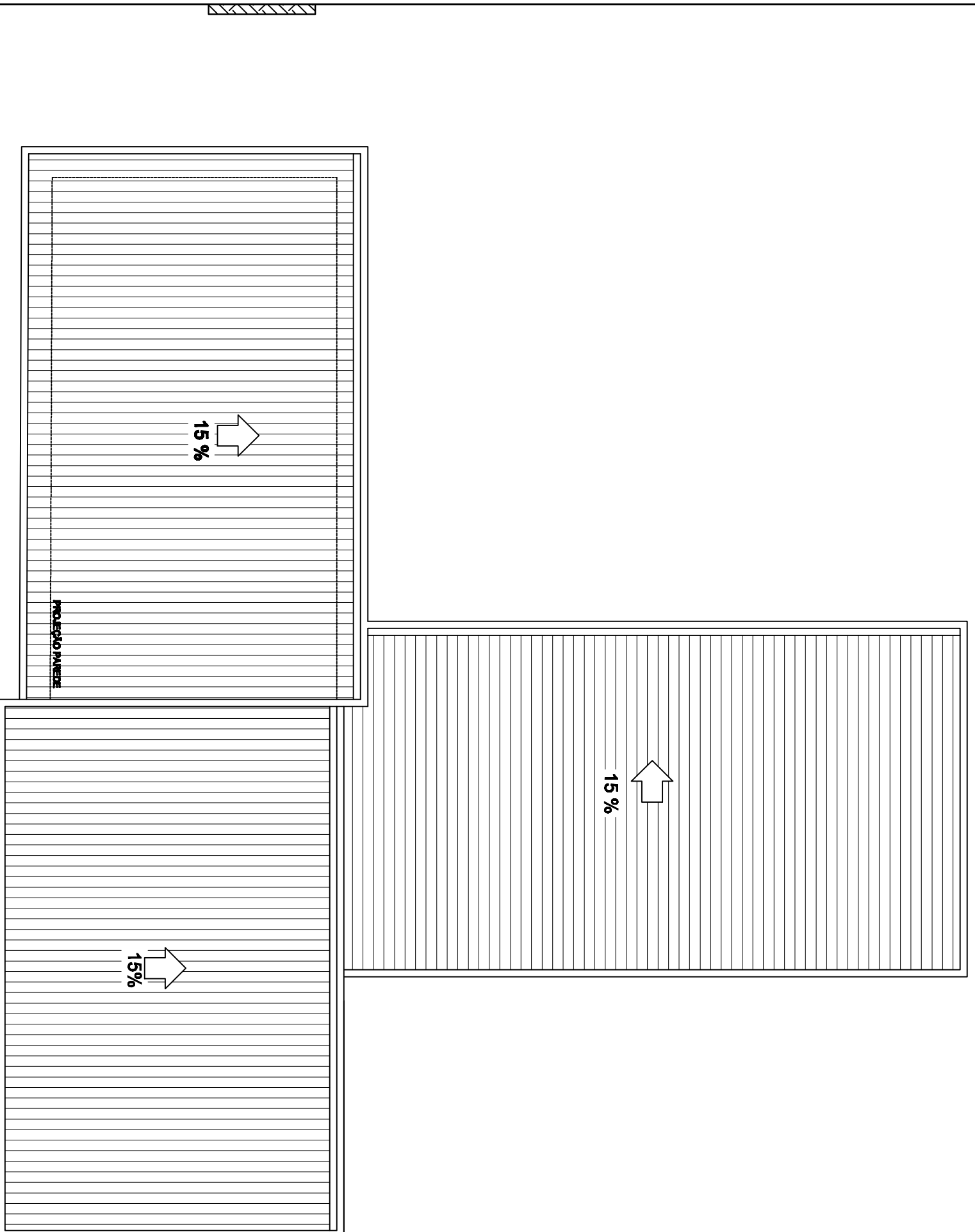

PLANTA BAIXA CENTRO DE CONVIVÊNCIA, escala : 1/100  
 ESCALA : 1/100  
 ÁREA: 262,78 m<sup>2</sup>

# Prefeitura Municipal

## Santo Antonio do Planalto

Av. Jorge Müller 1075 Centro  
 Santo Antonio do Planalto - RS  
 (54) 33771800

RESPONSÁVEL TÉCNICO P/PROJETO

Eng. CIVIL: Alexandre Menegazzo - CREA:RS/167278

OBRA CENTRO DE CONVIVÊNCIA

ENDEREÇO RUA - ALBINO SELLIG

PROJETO ARQUITETONICO

ESCALA 1:750 - A2

DATA Setembro de 2021

DESENHO:

ARQ. Josiane Pasqualotto  
 CAU -A 143993-6

ÁREA 262,78 m<sup>2</sup>

ASSUNTO PLANTA BAIXA -CORTES E COBERTURA

Nº PRANCHA AQR-02/2