

Planta de Localização
Rua: Avenida Benjamim Kehl
ESCALA 1/2500

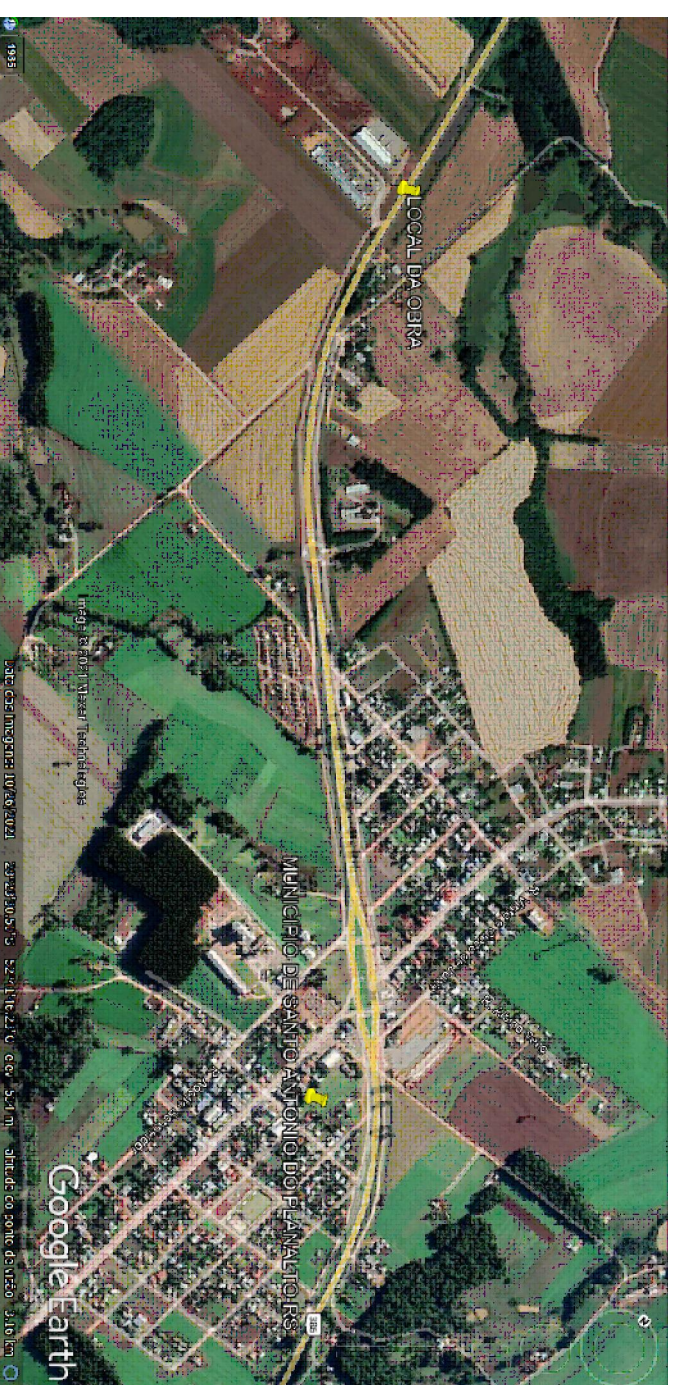

Localização:
Imagem de satélite- sem escala
Coordenadas Geográficas
 Latitude: 28°23'0,86"S
 Longitude: 52°42'11,10"O



Localização: Coordenadas de início e fim de trecho
Imagem de satélite- sem escala
Início de trecho: Latitude: 28°23'0,86"S Longitude: 52°42'11,10"O
Fim de trecho: Latitude: 28°23'0,14"S Longitude: 52°42'24,89"O

| | | | |
|---|-----------------------|--|--|
| Prefeitura Municipal | | | |
| De Santo Antonio do Planalto-RS | | | |
| RESPONSÁVEL TÉCNICO PROJETO: | | PROPRIETÁRIO: | |
| Eng. Civil : Alexandre Menegazzo - CREA:RS/167278 | | Município de Santo Antonio do Planalto | |
| OBRA PAVIMENTAÇÃO CBUQ -DISTRITO INDUSTRIAL | | DESENHO: ALEXANDRE | |
| ENDEREÇO Av. Benjamim Kehl | | ÁREA 4.369,18 | |
| PROJETO | ASSUNTO | Nº PRANCHA | |
| CADASTRAL | PLANTA DE LOCALIZAÇÃO | CAD-01/4 | |
| ESCALA Indicada | DATA Janeiro 2022 | | |