

PROJETO HIDROSSANITÁRIO- AGUA FRIA- BANHEIROS

escala : 1/100

ÁREA: 80,00 m2

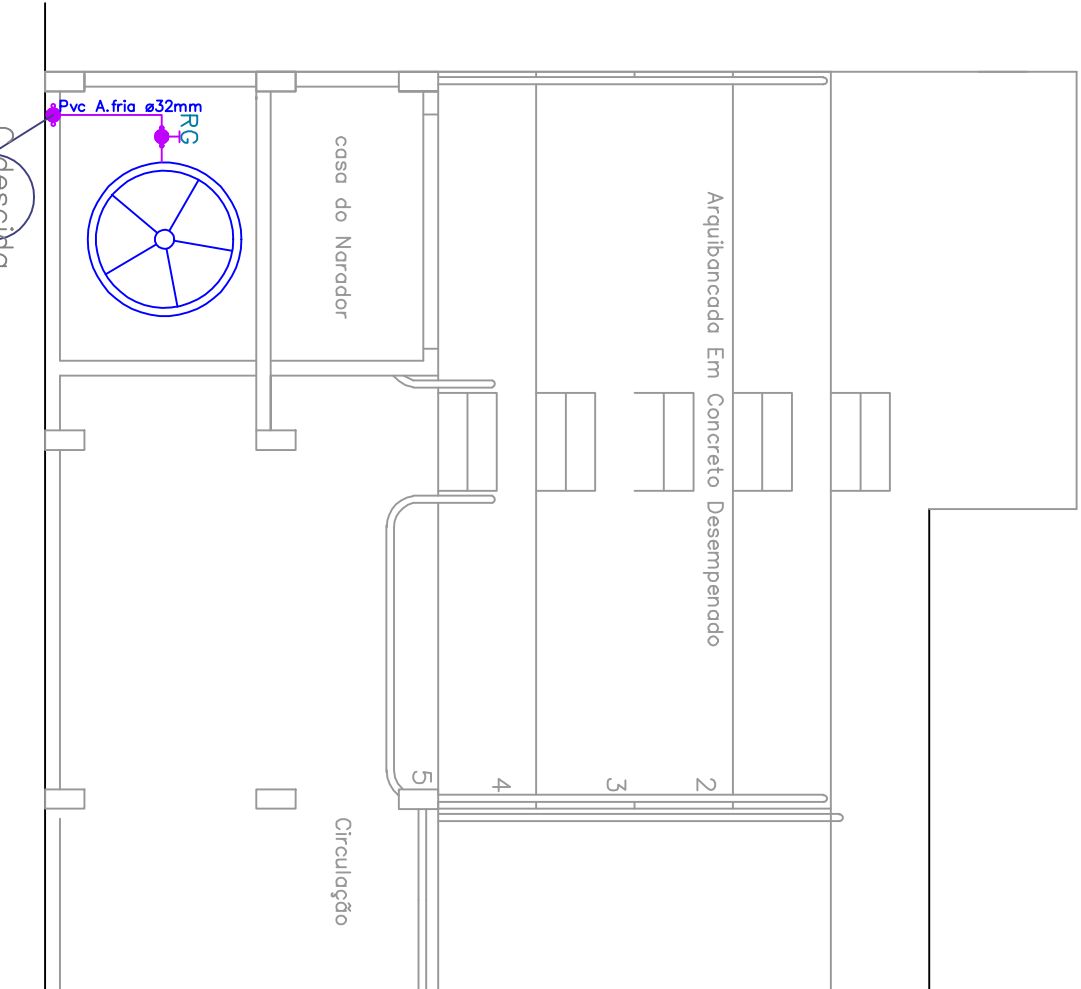

PROJETO HIDROSSANITÁRIO

AGUA FRIA- CAIXA D'ÁGUA

- NOTAS:
1. AS TUBULAÇÕES DE ÁGUA E ESGOTO SERÃO DE PVC;
 2. AS MESMAS POSSUEM SEÇÃO CIRCULAR,
- COM DIÂMETRO NOMINAL INDICADO EM MILÍMETROS;

CONVENÇÕES:

- TORNEIRA
- JOELHO DE 90º
- TÊ
- COLUNA DE CONDUÇÃO DE ÁGUA FRIA
- REGISTRO DE GAVETA
- RALO SIFONADO 100x40
- COLUNA DE VENTILAÇÃO DO SISTEMA DE ESGOTO
- TUBO DE QUEDA
- CAIXA INSPEÇÃO
- CAIXA DE GORDURA
- CAIXA DE LIGAÇÃO
- TANQUE SÉPTICO
- SUMIDOURO
- SUMIDOURO

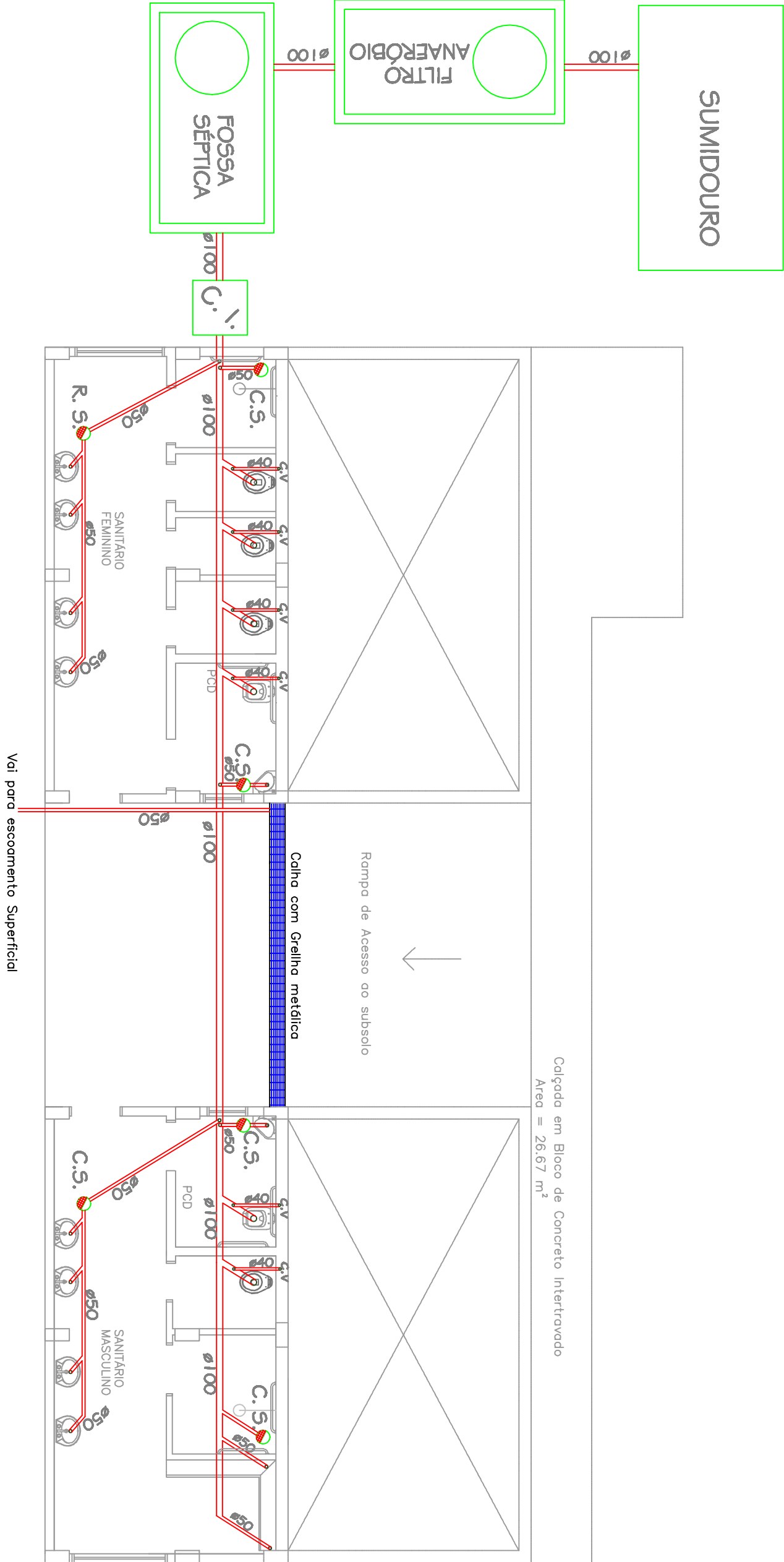

PROJETO HIDROSSANITÁRIO- ESGOTO- BANHEIROS

escala : 1/100

ÁREA: 80,00 m2

Prefeitura Municipal			
Santo Antonio do Planalto			
Av. Jorge Muller 1073 Centro Santo Antonio do Planalto - RS (54) 33771800			
RESPONSÁVEL TÉCNICO P/PROJETO		DESENHO:	
Eng. Civil : Alexandre Menegazzo - CREATR/167278		ALEXANDRE	
OBRA		ÁREA	
ARQUIBANCADA E CANCHA DE EXPOSIÇÕES		266,66m²	
ENDEREÇO		Rua helmuth Kirhnus	
PROJETO		ASSUNTO	
HIDROSSANITÁRIO		PROJETO HIDROSSANITARIO	
ESCALA		Nº PRANCHA	
1:75 - A2		HID 01-01	
DATA			
MARÇO de 2019			